

# Nesibe Aydın Antalya Okulları

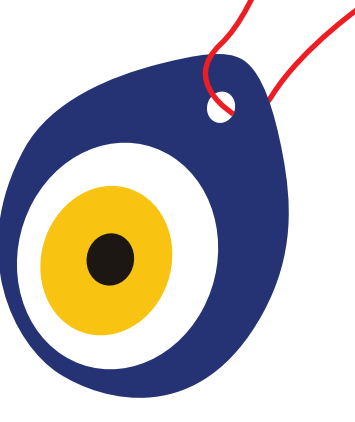

## Sınav Sistemi Değişse de Başarının Adresi Değişmiyor!

### Antalya Kampüsündeki 12. Sınıf Anadolu Lisesi Öğrencilerimizin 2018 YKS'de Yerleştiği Üniversiteleri Gururla Sunarız.

Hüseyin Mert TÜRLÜ	TIP	AKDENİZ Üniversitesi	İsra KOÇER	HUKUK	ANKARA Üniversitesi
Nurcan Özge KIYMAZASLAN	TIP	GÜLHANE Üniv.	Kadir AVCI	HUKUK	MARMARA Üniversitesi
Başak Sude ÖZTÜRK	TIP	GAZİOSMANPAŞA Üniversitesi	Berkin İlke ASLAN	HUKUK	MARMARA Üniversitesi
Alperen DELİDUMAN	TIP	MALTEPE Üniversitesi	Şevval Ceren HATUNOĞLU	HUKUK	İSTANBUL Üniversitesi
Ayşenur DEMİR	DİŞ	SÜLEYMAN DEMİREL Üniversitesi	Berna ŞEKER	HUKUK	YILDIRIM BEYAZIT Üniversitesi
Mert BAĞCI	BİLKENT Üniv.	MOL. BİYO. ve GENETİK (Tam Burslu)	Berke ÇETİNDAG	HUKUK	SÜLEYMAN DEMİREL Üniversitesi
Zeynep EDİZCAN	BİLKENT Üniv.	MOL. BİYO. ve GENETİK (%50 Burslu)	Saadettin Ozan YEŞİL	HUKUK	TİCARET Üniversitesi (%50 Burslu)
Baturay KAMA	BİLKENT Üniv.	İşletme (%50 Burslu)	Ali Ege TAŞ	HUKUK	BİLİM Üniversitesi (%50 Burslu)
Taylan Arda ÇELİK	YEDİTEPE Üniv.	Elekt- Elektr. Müh. (Tam Burslu) (İng.)	Mısra Dilan GÜNDOĞDU	HUKUK	BİLGİ Üniversitesi
Zeynep KIRIKÇI	YEDİTEPE Üniv.	İşletme (Tam Burslu) (İngilizce)	Asya Sena BOSTANOĞLU	ODTÜ	Tarih
Ece AKIL	İTÜ	Mimarlık	Alkım EMEKTAR	CERRAHPAŞA	Rehberlik ve Psikoloji Danışmanlık
Şükrü Kaan ERKAYA	İTÜ	Gemi Makine İşletme Mühendisliği	Berfin ÖZSOY	BAŞKENT Üniv.	Rehberlik ve Psikoloji Dan. (%50 Burslu)
Mısra YAKAR	İTÜ	Şehir ve Bölge Planlama	Özüm Nur TORUN	MEDİPOL Üniv.	Endüstri Ürünleri Tas. (Tam Burslu)
Didem ASLAN	İTÜ	Peyzaj Mimarlığı (İngilizce)	Selahattin Bora KAVAZ	EGE Üniv.	Psikoloji
Tolga AYDIN	YILDIZ TEK. Üniv.	Endüstri Mühendisliği (İngilizce)	Açelya TAŞÖZ	EGE Üniv.	İktisat
Tuğkan Berke SÜSLÜ	YILDIZ TEK. Üniv.	Makine Mühendisliği	Başak DOĞAN	ANTALYA BİLİM Üniv.	Mimarlık (%50 Burslu) (İngilizce)
Ahmet AKSU	YILDIZ TEK. Üniv.	Kont. ve Oto. Mühendisliği (İngilizce)	Batuhan Efe ŞAHİN	ANTALYA BİLİM Üniv.	Mimarlık (%50 Burslu) (İngilizce)
Kutay COŞKUN	YILDIZ TEK. Üniv.	Kimya Mühendisliği (İngilizce)	Asrın GÜMÜŞ	ANTALYA BİLİM Üniv.	Gastronomi (%75 Burslu) (İngilizce)
Burcu YAVAŞ	MEF Üniv.	Mimarlık (%50 Burslu) (İngilizce)	Merve Gül KOLO	ANTALYA BİLİM Üniv.	Gastronomi (%50 Burslu) (İngilizce)
Nurten Ayça YURTTAŞ	ERCİYES Üniv.	Uçak Mühendisliği	Berker KOCAOĞLU	ANTALYA BİLİM Üniv.	Siy. Bil. ve Uls. İlişk. (%75 Burslu) (İng.)
Beril DÜNDAR	SAMSUN Üniv.	Uçak ve Uzay Mühendisliği	Öykü OKÇU	KADİR HAS Üniv.	Endüstri Mühendisliği (%50 Burslu) (İng.)
Görkem ACAR	MARMARA Üniv.	Metalurji ve Malzeme Mühendisliği	Sena ECE	KADİR HAS Üniv.	İç Mim. ve Çev. Tas. (%25 Burslu) (İng.)
Doğa AKSU	ANKARA Üniv.	Beslenme ve Diyetetik	B. Tuğhan SEVİNCAN	DUMLUPINAR Üniv.	Endüstri Mühendisliği
Baran EMRE	ANKARA Üniv.	Enerji Mühendisliği (İngilizce)	Ekin Hazal ARMAĞAN	PAMUKKALE Üniv.	Biomedikal Mühendisliği (İ.Ö.)
Eylül AKÇINAR	AKDENİZ Üniv.	Beslenme ve Diyetetik	Berke KARATEKE	DOĞU AKDENİZ Üniv.	Bilgisayar Mühendisliği (Tam Burslu)
İrem ÖNER	AKDENİZ Üniv.	Fen Bilgisi Öğretmenliği	Emine BAŞARICI	BALIKESİR Üniv.	Bilgisayar Mühendisliği
Ahmet Onur ÇAM	AKDENİZ Üniv.	Adalet	Ali Mert GÜLCÜ	YAKIN DOĞU Üniv.	Veterinerlik (%75 Burslu) (İng.)
İpek ALP	AKDENİZ Üniv.	Mobilya ve Dekorasyon	Berke Can SUNAY	EKONOMİ Üniv.	İnşaat Mühendisliği (%25 Burslu) (İng.)
K. Buğrahan YÜKSEL	SÜLEYMAN DEM. Üniv.	Bilgisayar Mühendisliği	Hasan Efe ÇETİN	KONYA GIDA ve TARIM	Mühendislik Prog. (%50 Burslu) (İng.)
Yunus BAŞARAN	BAHÇEŞEHİR Üniv.	Endüstri Ürünleri Tas. (%50 Burslu) (İng.)	Fahri Mert AKDOĞAN	KTO KARATAY Üniv.	İnşaat Mühendisliği (%50 Burslu)
Ece Ceren ÖZER	HACETTEPE Üniv.	Fen Bilgisi Öğretmenliği	Mert GÖÇER	UŞAK Üniv.	Makine Mühendisliği
			Nisa Senanur SEZGİN	İŞIK Üniv.	Mimarlık (%50 Burslu)

2018 YKS'ye giren

**Yıldızlar-Gölbaşı, Antalya ve Konya** okullarımızdaki toplam **507** öğrencimizden;

**İlk 100'de 8** öğrencimiz

**İlk 1000'de 43** öğrencimiz,

**İlk 500'de 22** öğrencimiz

**İlk 2000'de 102** öğrencimiz,

olmak üzere; **TÜRKİYE'de ilk 3000'de 143** öğrencimiz vardır.

Tüm Öğrencilerimizi Kutluyor, Eməği Geçen Tüm Kadromuza Teşekkür Ediyoruz.